保険
認証済

日本初！遠隔連続心電図検査サービス

医心電診

医療で
介護を守る

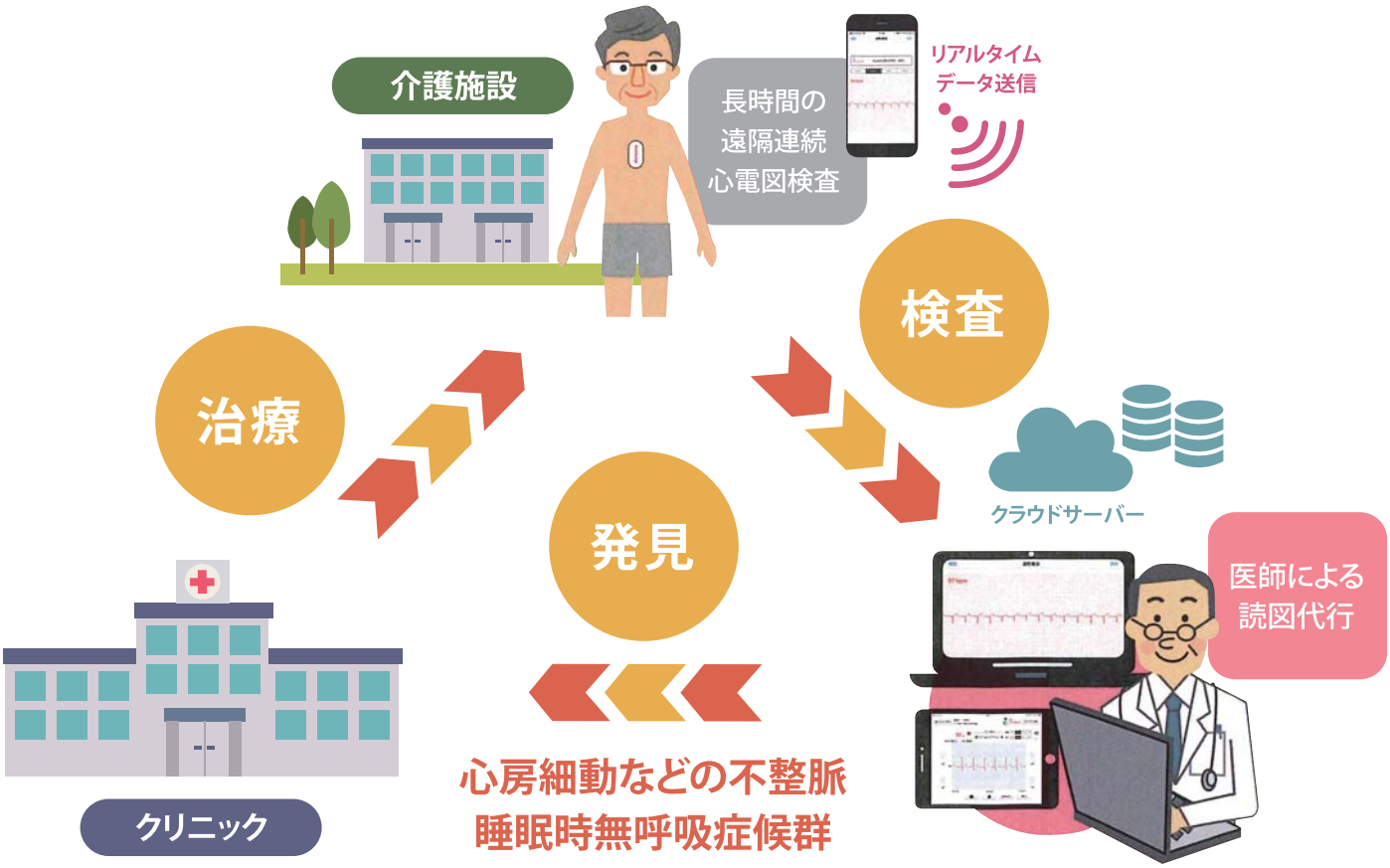

病気の早期発見・早期治療

日本最先端の遠隔連続心電図デバイス
duranta（デュランタ）

充電なし　ワイヤレス　7日間連続稼動

様々なシチュエーションで使用可能

ホルター心電図　モニター管理　簡易心電図

医師による読図サービス

医師による読図サービスのため、安心した医療を提供します。

使用者の負担軽減

小型化したデバイスのため、使用者の負担を軽減します。

医療保険も認証済！

心房細動の発見で脳梗塞予防

心房細動がありリスクがある場合、最大18倍も高く脳梗塞になります。脳梗塞を引き起こした場合に死亡もしくは重症な後遺症が残ります。

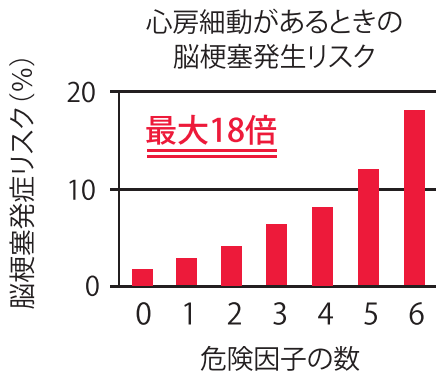

1. 入居者様の健康寿命を延長
2. 施設様のブランド力上昇・差別化
3. 医療機関様の診療範囲の拡大

STOP! 入院

Conomity コノミティ

株式会社コノミティ
〒105-0004　東京都港区新橋6-9-4 新橋六丁目ビル6F
TEL.03-3438-3585　FAX.03-3438-3586